COMUNE DI GOLFO ARANCI
PROVINCIA DI SASSARI

PROGETTO ARCHITETTONICO

Progetto per la realizzazione di un edificio residenziale, composto da 6 appartamenti, in un lotto di terreno situato in Via Ariosto, nel Comune di Golfo Aranci.

Progettisi :
Dott. Ing. Gesuino Ghiani
Arch. Alessio Mario Careddu

Collaboratori:
Dott. Luciano Bernardi
Damiano Sale

COMMITTENTE : Murgia S.R.L.

Revisione	Data	Descrizione	Redatto	Verificato	Approvato
	Maggio 2014		L.B / D.S.	A.M.C.	G.G.

SEZIONI E PROSPETTI: STATO DI PROGETTO

elaborato 3.3

scala 1:100

GB PROGET
STUDIO DI INGEGNERIA ASSOCIATO

www.gbproget.it - info@gbproget.it

Studio di ingegneria associato GB Proget degli Ingg. Ghiani e Bello. Via Piave 39c - 07026 Olbia (SS) Tel. 0789 38 2180

L.N.= LINEA NATURALE DEL TERRENO

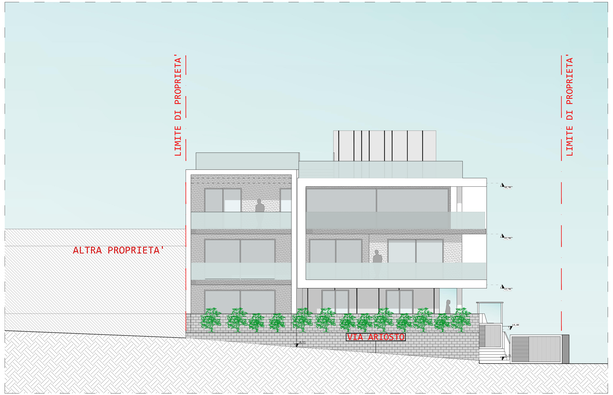

SEZIONE DD'
SCALA 1:100

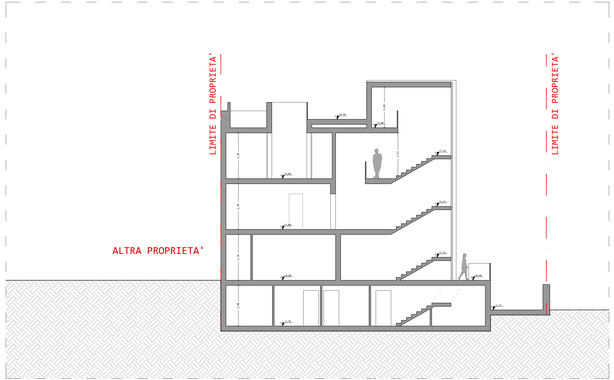

SEZIONE AA'
SCALA 1:100

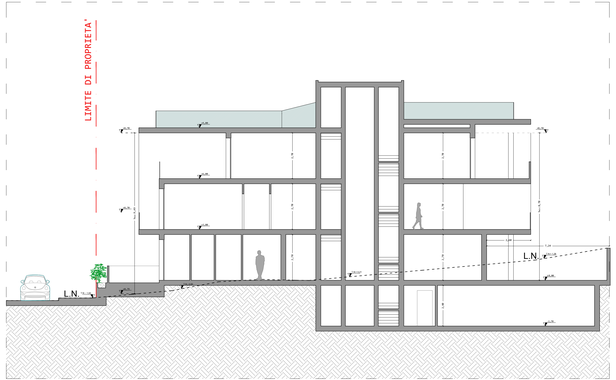

SEZIONE BB'
SCALA 1:100